

Anexo I

Mapas con la ubicación de humedales de importancia ambiental

Cuenca del Río de la Plata:

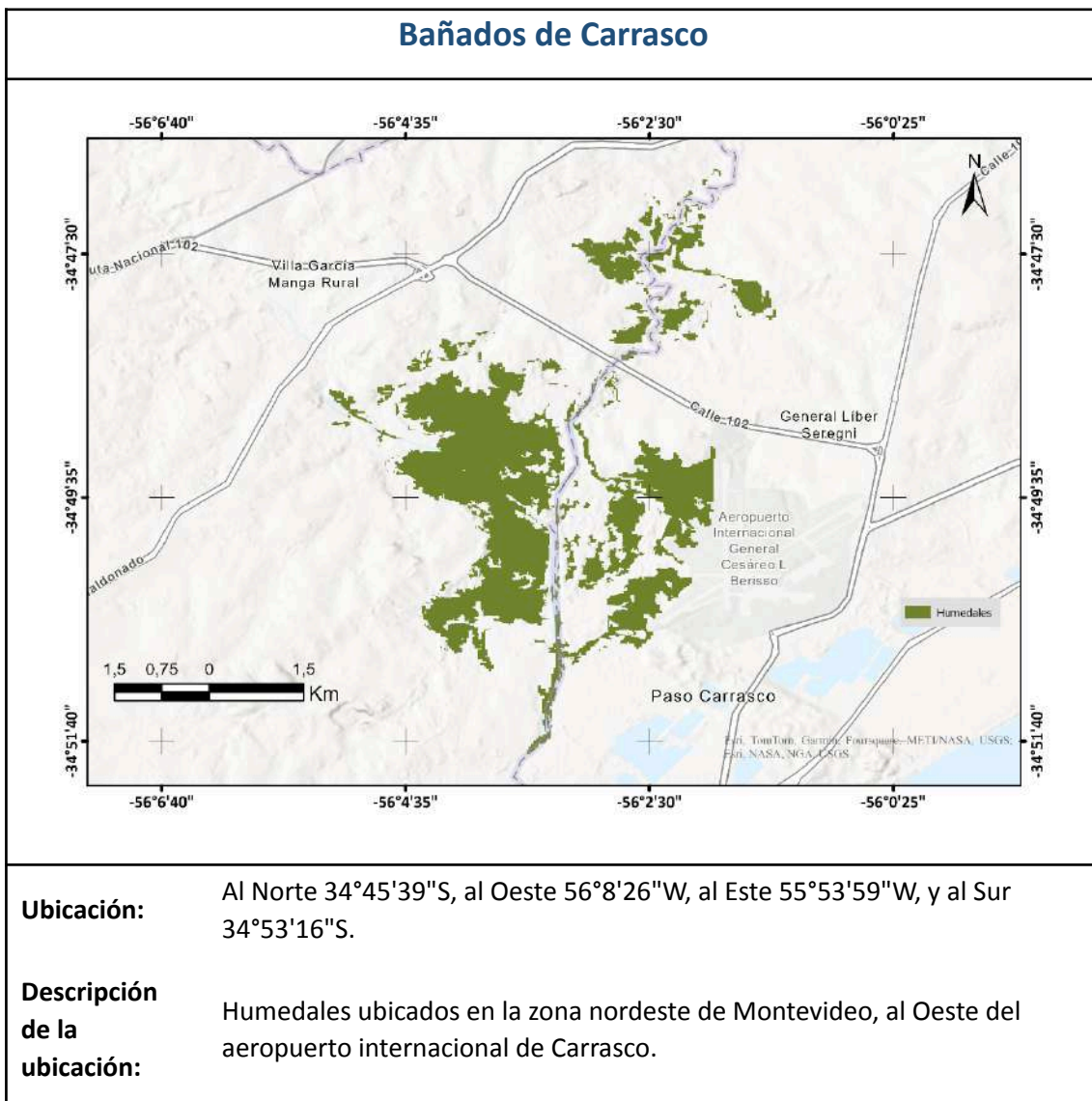



Humedales de la Laguna del Sauce

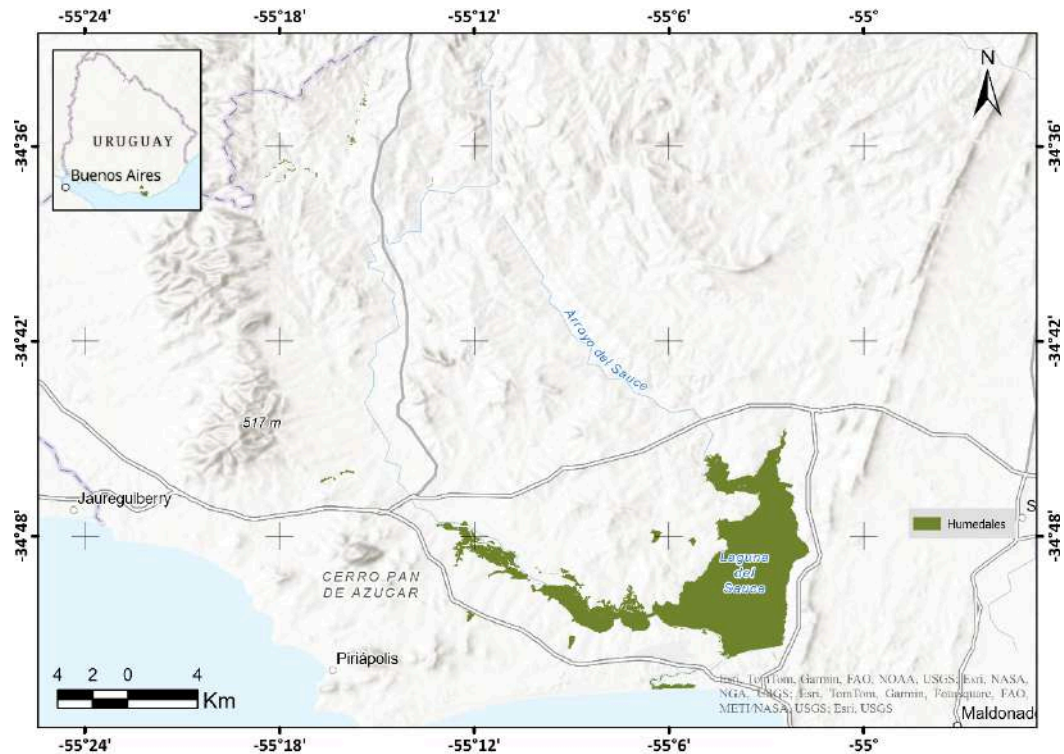

Ubicación:

Al Norte 34°48'21"S, al Oeste 54°38'28"W, al Este 54°37'23"W, y al Sur 34°49'19"S.

**Descripción
de la
ubicación:**

Humedales ubicados en la región Este del país, en el departamento de Maldonado y pertenecientes a la cuenca de la Laguna del Sauce. Entre la ruta 9, la ruta 12 y la 93.

Cuenca de la Laguna Merín y Océano Atlántico:

Humedales de la Laguna José Ignacio

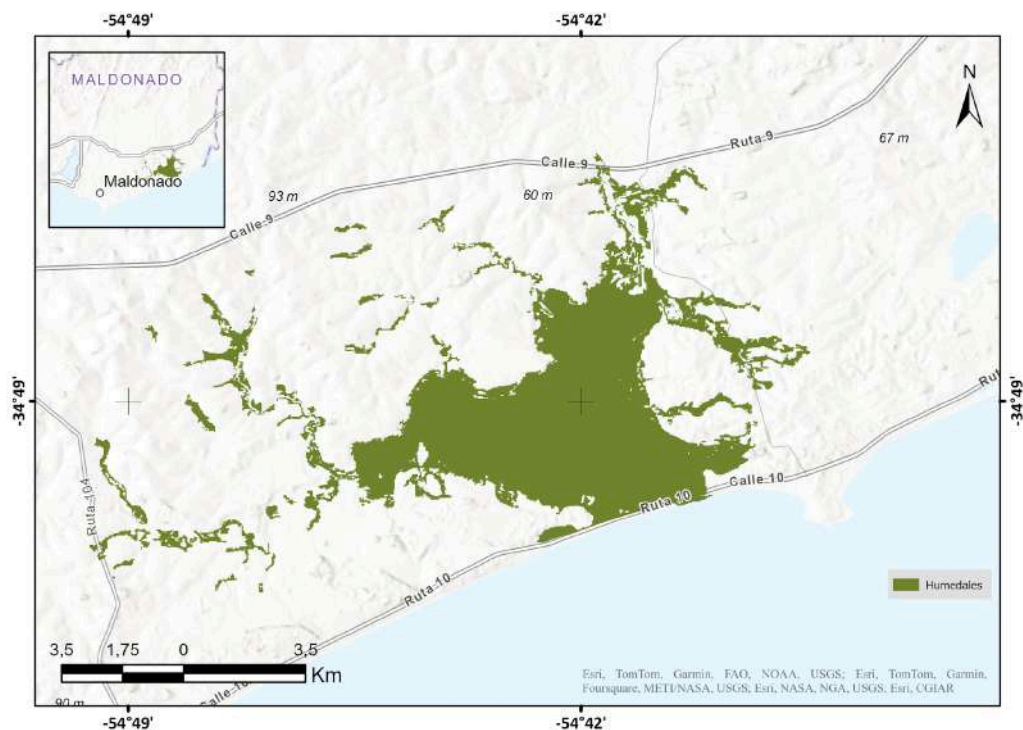

- Ubicación:** Al Norte 34°27'14"S, al Oeste 55°7'15"W, al Este 54°46'54"W, y al Sur 34°55'24"S.
- Descripción de la ubicación:** Humedales ubicados en la región Este del país, en el departamento de Maldonado, desde ruta 104 hasta la localidad de Arenas de José Ignacio.



Humedales de la Laguna del Diario

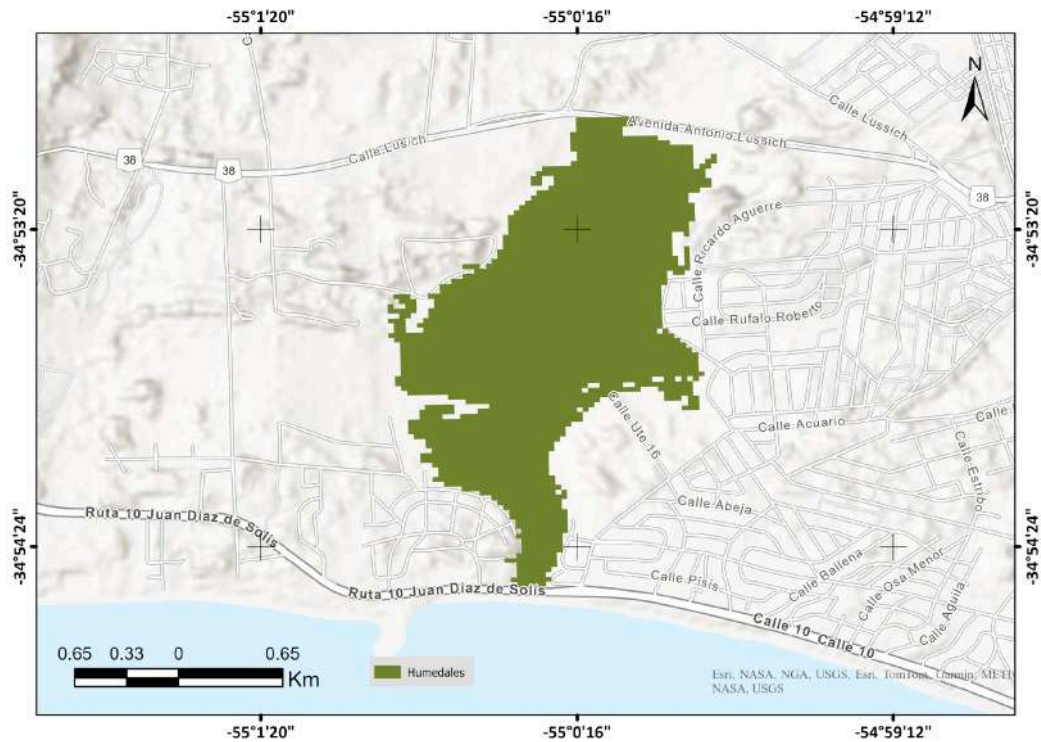

Ubicación:

Al Norte $34^{\circ} 52' 55.83''$ S, al Oeste $55^{\circ} 0' 55.25''$ W, al Este $54^{\circ} 59' 45.67''$ W, y al Sur $34^{\circ} 54' 33.94''$ S.

**Descripción
de la
ubicación:**

Humedales ubicados en la región Este del país, en el departamento de Maldonado, entre la ruta 10 y la Av. Antonio Lussich.



Humedales de Laguna escondida

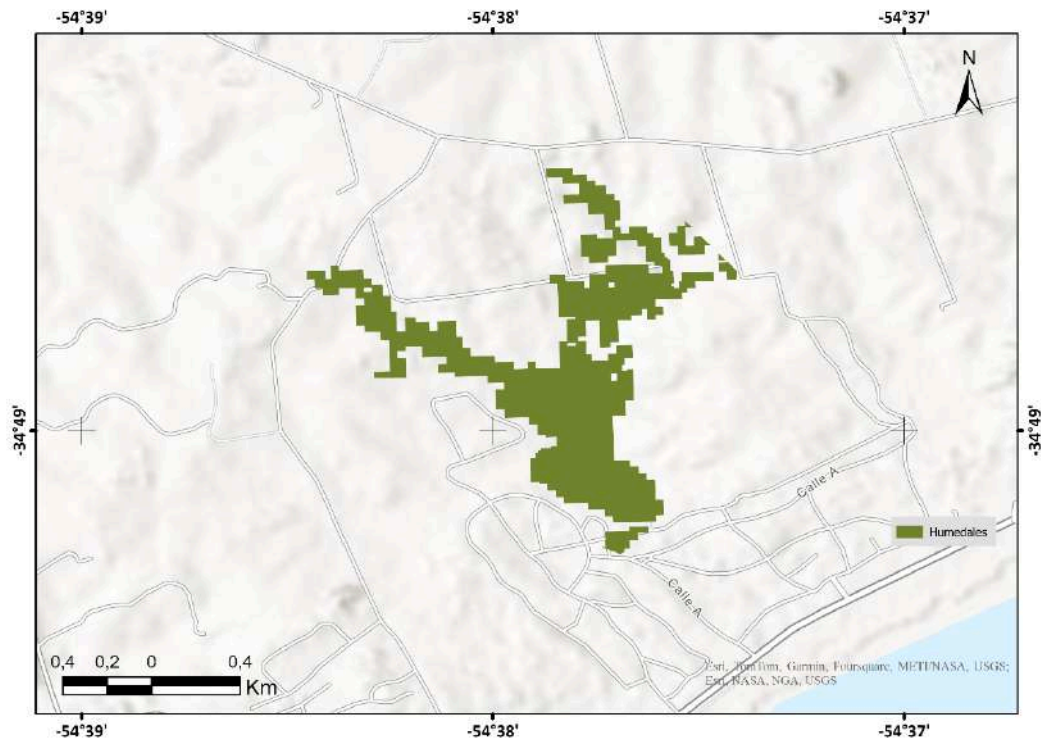

Ubicación:

Al Norte 34°33'30"S, al Oeste 55°18'33"W, al Este 55°1'33"W, y al Sur 34°52'55"S.

**Descripción
de la
ubicación:**

Humedales ubicados en la región este del país, en el departamento de Maldonado y más específicamente en el balneario Arenas de José Ignacio.



Humedales de los arroyos Maldonado y San Carlos

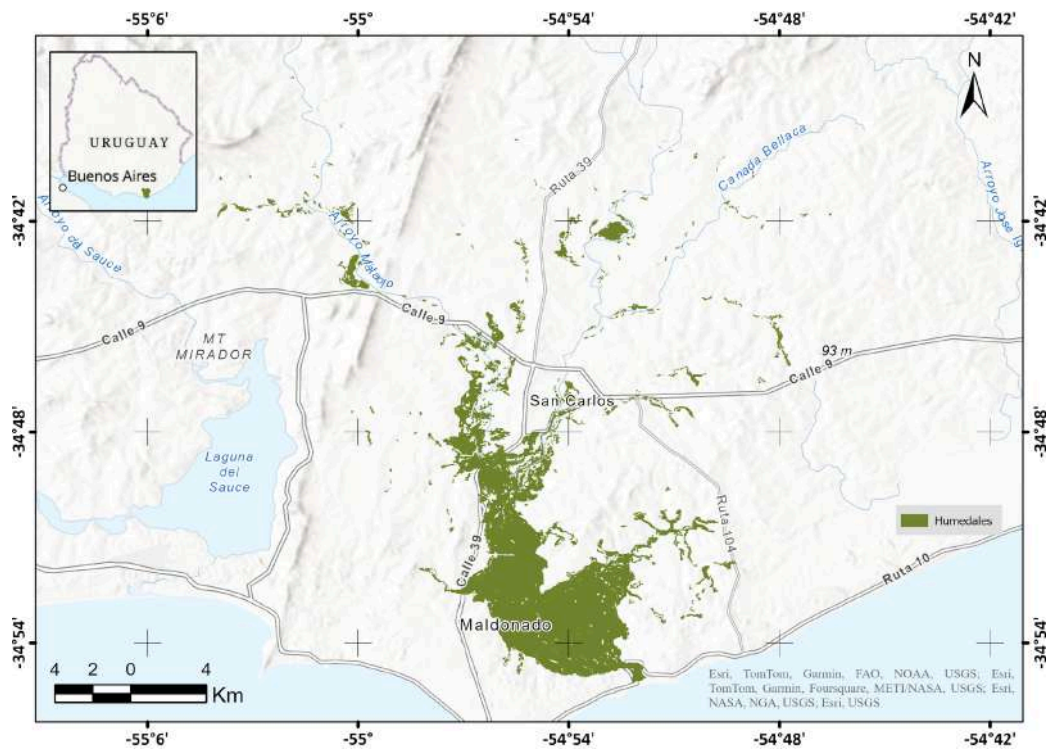

Ubicación:

Al Norte $34^{\circ}27'14''S$, al Oeste $55^{\circ}7'15''W$, al Este $54^{\circ}46'54''W$, y al Sur $34^{\circ}55'24''S$.

Descripción de la ubicación:

Humedales ubicados en la región Este del país, en el departamento de Maldonado, pertenecientes a la cuenca del arroyo Maldonado, cuyos cursos de agua principales son el arroyo San Carlos y el arroyo Maldonado.



Bañados del Este y Franja costera

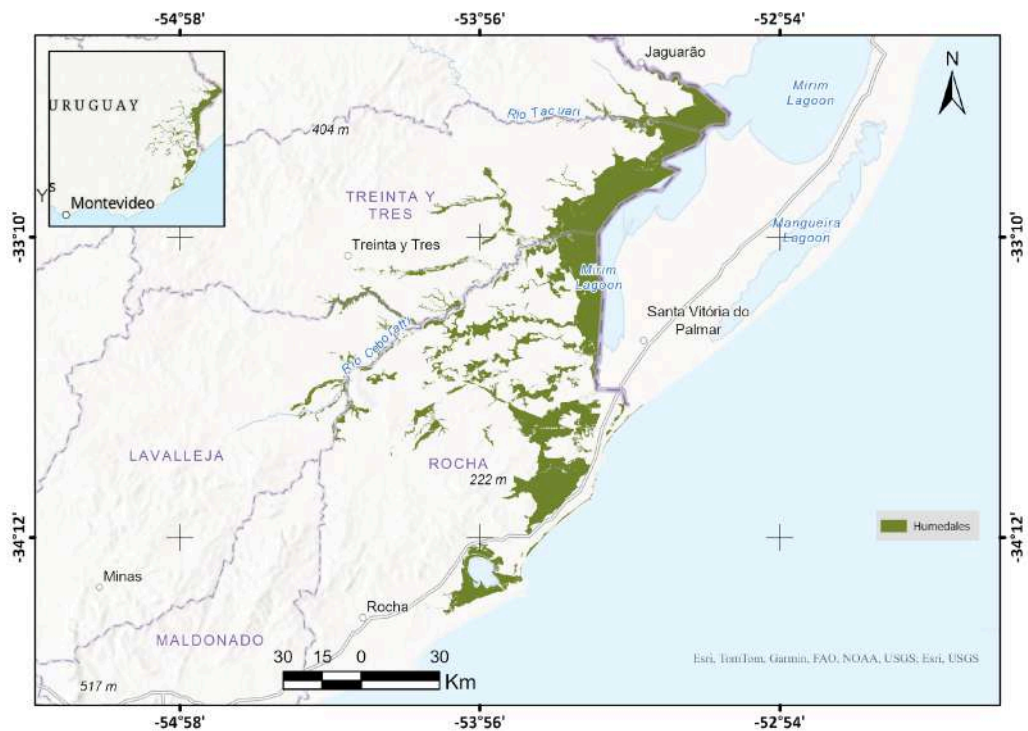

Ubicación:

Al Norte 32°34'37"S, al Oeste 54°37'2"W, al Este 52°59'22"W, y al Sur 34°40'16"S.

Descripción de la ubicación:

Bañados del Este y franja costera categorizados como sitios RAMSAR (por fuera de las áreas protegidas del SNAP), se ubican próximo a la costa del océano Atlántico y abarcan parte de los departamentos de Rocha, Treinta y Tres, Cerro Largo y Maldonado.

Cuenca del Río Santa Lucía:



Humedales del Ao. Canelón Chico y tributarios

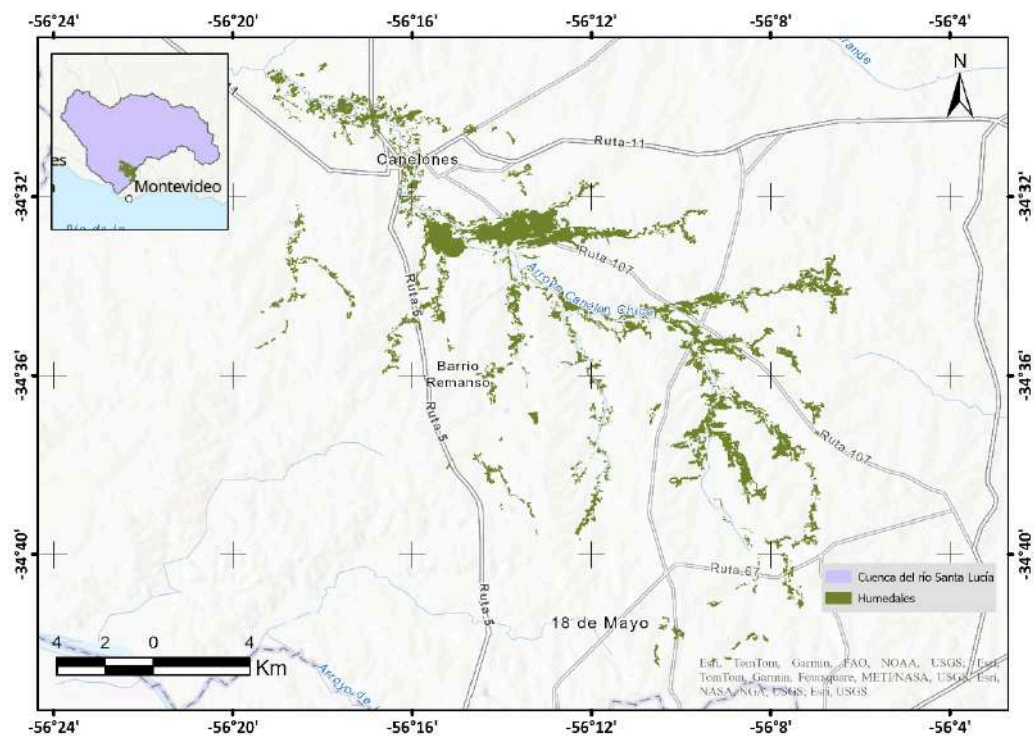

Ubicación:	Al Norte 34°28'56"S, al Oeste 56°19'34"W, al Este 56°6'6"W, y al Sur 34°42'35"S.
Descripción de la ubicación:	Humedales ubicados en el departamento de Canelones próximos a la ciudad de Canelones. En la zona baja de la cuenca del río Santa Lucía. Su superficie principal se encuentra entre la ruta 11, la ruta 6, la 64 y la ruta 5.



Humedales del Ao. Canelón Grande y tributarios

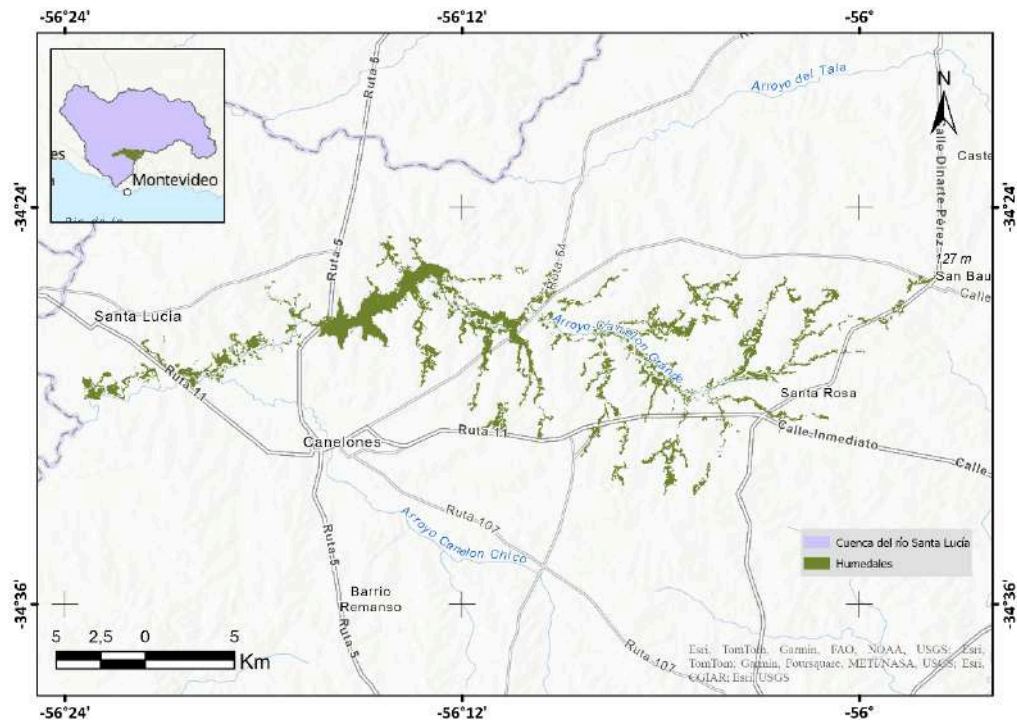

Ubicación:

Al Norte 34°24'41"S, al Oeste 56°23'31"W, al Este 55°57'18"W, y al Sur 34°32'49"S.

**Descripción
de la
ubicación:**

Humedales ubicados entre las localidades de San Bautista y Santa Lucía, en el departamento de Canelones. En la zona baja de la cuenca del río Santa Lucía.



Humedales del río San José

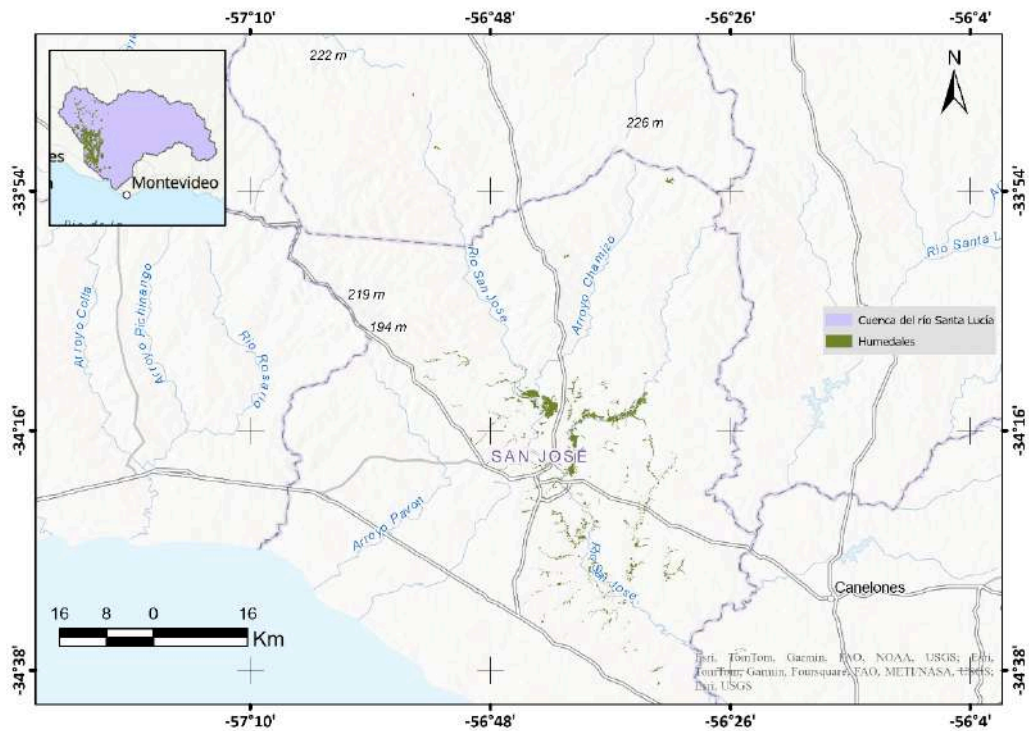

Ubicación:	Al Norte 33°42'26"S, al Oeste 57°6'14"W, al Este 56°24'34"W, y al Sur 34°39'28"S.
Descripción de la ubicación:	Humedales del río San José, ubicados en la zona oeste de la cuenca del río Santa Lucía. Entre las localidades de Mal Abrigo, Carreta Quemada y Libertad.



Humedales del río Santa Lucía tramo alto

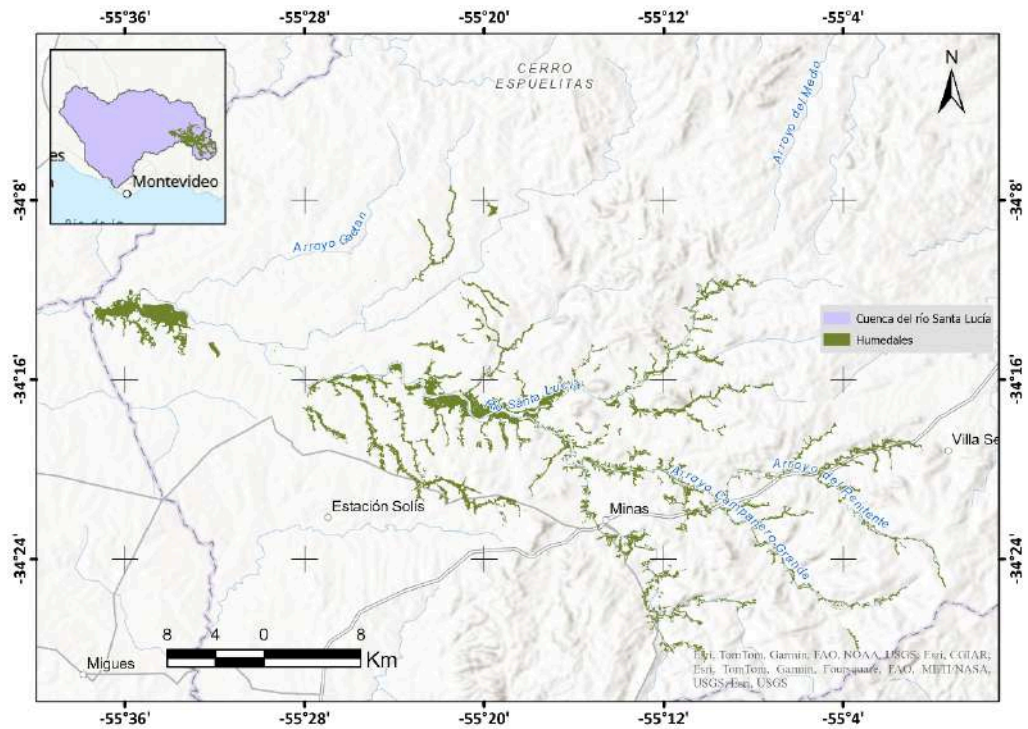

Ubicación:

Al Norte 34°1'57"S, al Oeste 55°37'40"W, al Este 54°59'21"W, y al Sur 34°28'59"S.

**Descripción
de la
ubicación:**

Humedales ubicados en el tramo alto de la cuenca del río Santa Lucía en el departamento de Lavalleja.



Humedales del río Santa Lucía tramo bajo

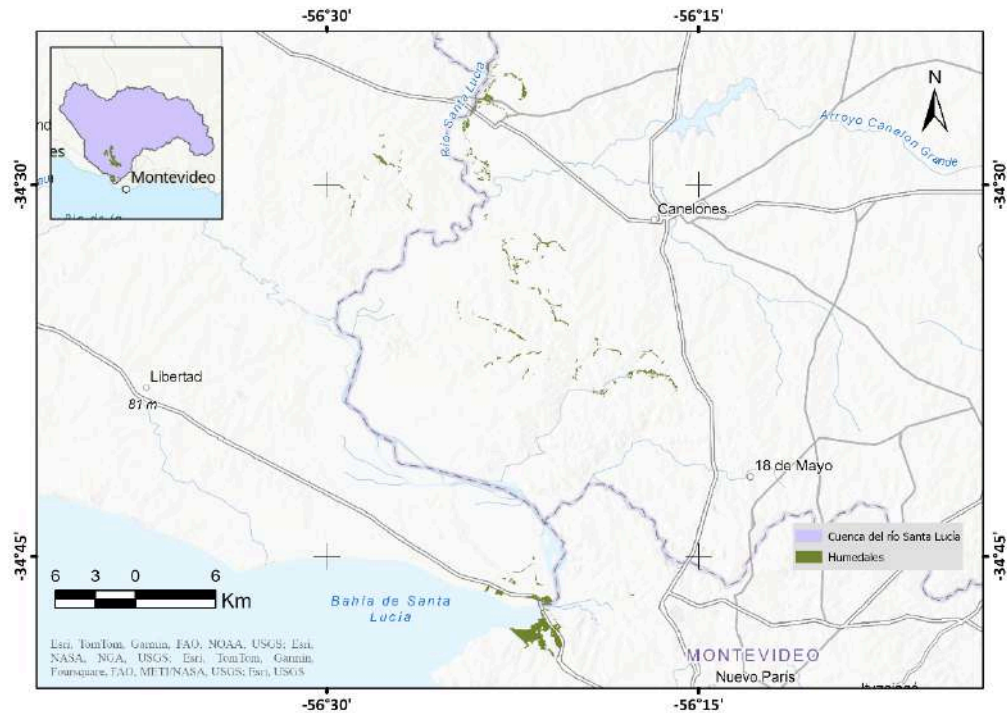

Ubicación:	Al Norte 34°25'3"S, al Oeste 56°29'30"W, al Este 56°15'44"W, y al Sur 34°49'6"S.
Descripción de la ubicación:	Humedales ubicados entre las localidades de Santa Lucía (Canelones) y Santiago Vázquez (Montevideo). En la zona baja de la cuenca del río Santa Lucía por fuera del área protegida.



Humedales del río Santa Lucía tramo medio y tributarios

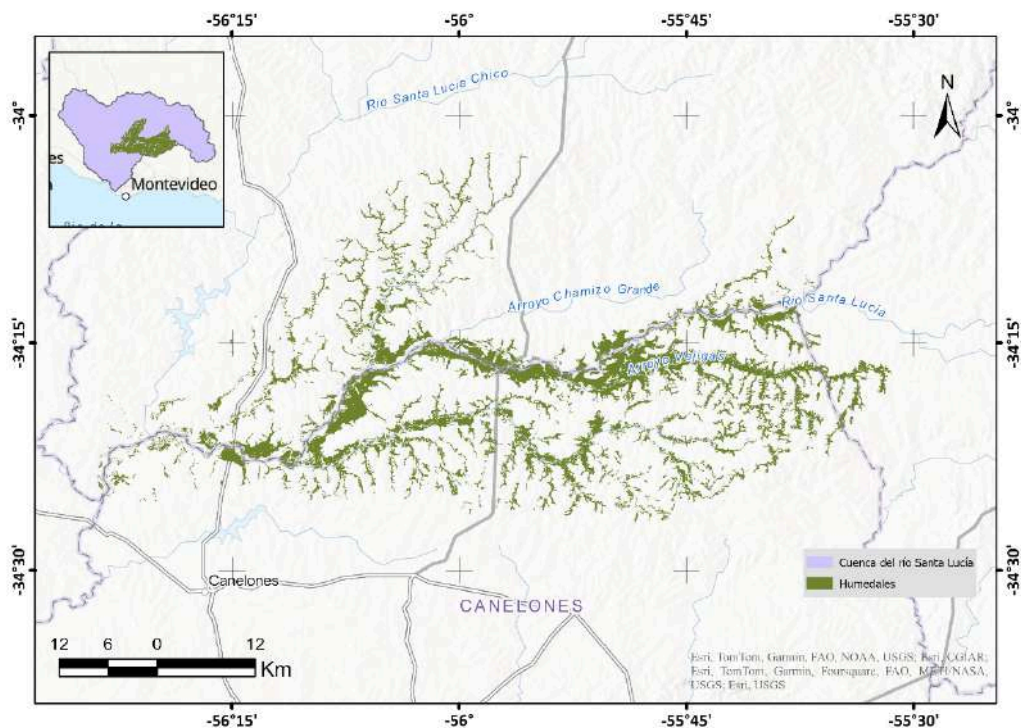

Ubicación: Al Norte 34°2'10"S, al Oeste 56°24'1"W, al Este 55°28'56"W, y al Sur 34°27'9"S.

Descripción de la ubicación: Humedales ubicados en el límite entre los departamentos de Florida y Canelones. En la zona media de la cuenca del río Santa Lucía. Entre las localidades de Santa Lucía, Casupá y San Bautista.



Humedales Santa Lucía Chico

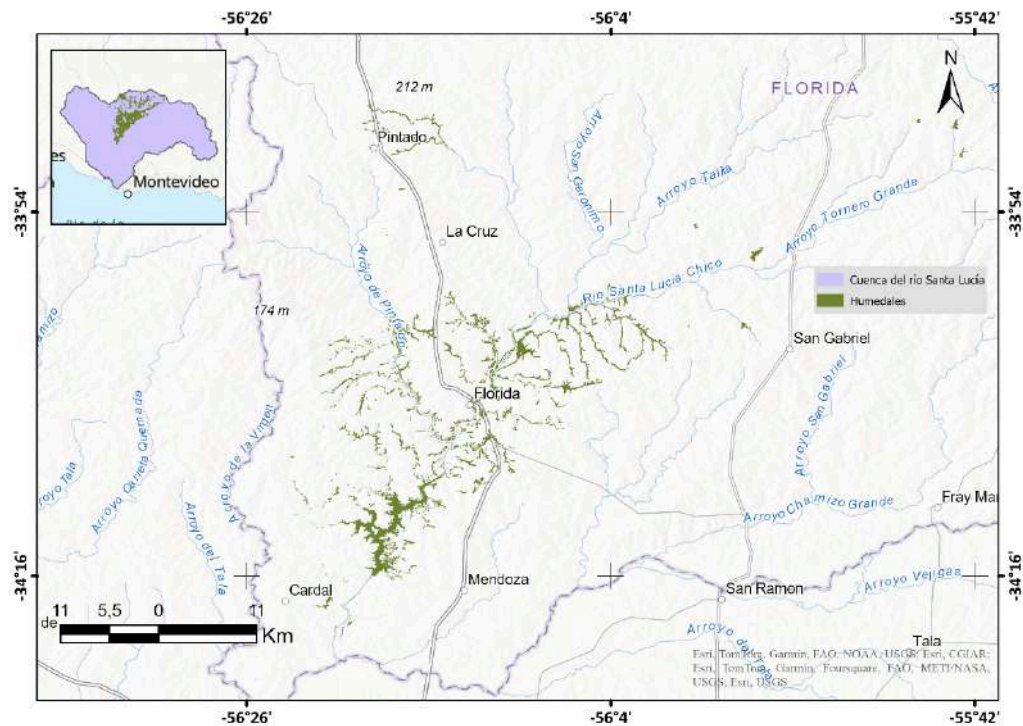

Ubicación:

Al Norte 33°44'33"S, al Oeste 56°27'24"W, al Este 55°39'3"W, y al Sur 34°21'10"S.

**Descripción
de la
ubicación:**

Humedales ubicados en la zona norte de la cuenca del río Santa Lucía, en el departamento de Florida.

Humedales del Ao. Las Piedras

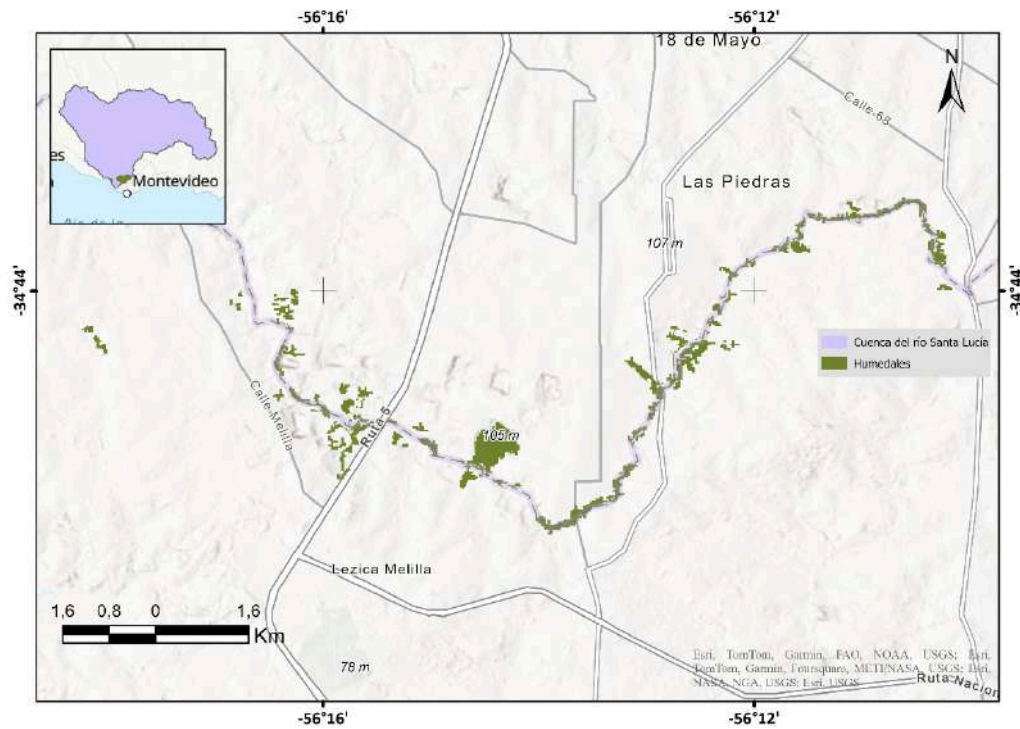

Ubicación: Al Norte 34°43'8"S, al Oeste 56°18'15"W, al Este 56°10'8"W, y al Sur 34°46'17"S.

Descripción de la ubicación:	Humedales ubicados en el departamento de canelones próximos a la ciudad de las piedras. En la zona baja de la cuenca del río Santa Lucía.
-------------------------------------	---



Humedales del Ao. De La Virgen

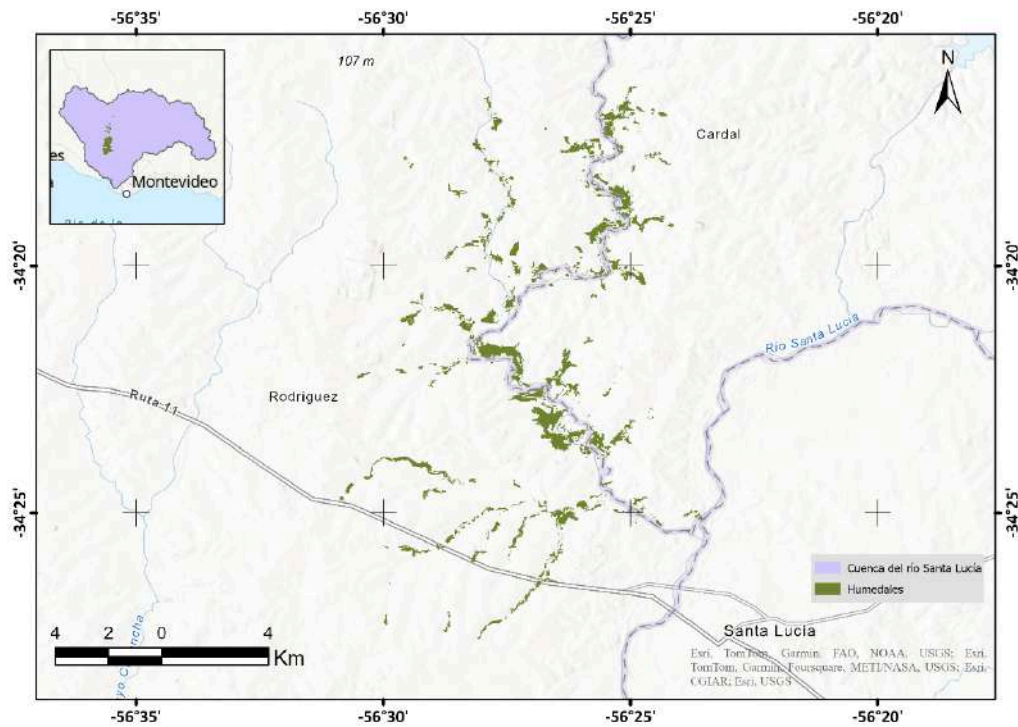

Ubicación:	Al Norte 33°57'43"S, al Oeste 56°31'2"W, al Este 56°22'12"W, y al Sur 34°27'34"S.
Descripción de la ubicación:	Humedales ubicados en el límite entre los departamentos de San José y Florida. En la zona media de la cuenca del río Santa Lucía. Entre las localidades de Rodríguez, Cardal y Santa Lucía.



Humedales del Ao. Chamizo Grande y tributarios

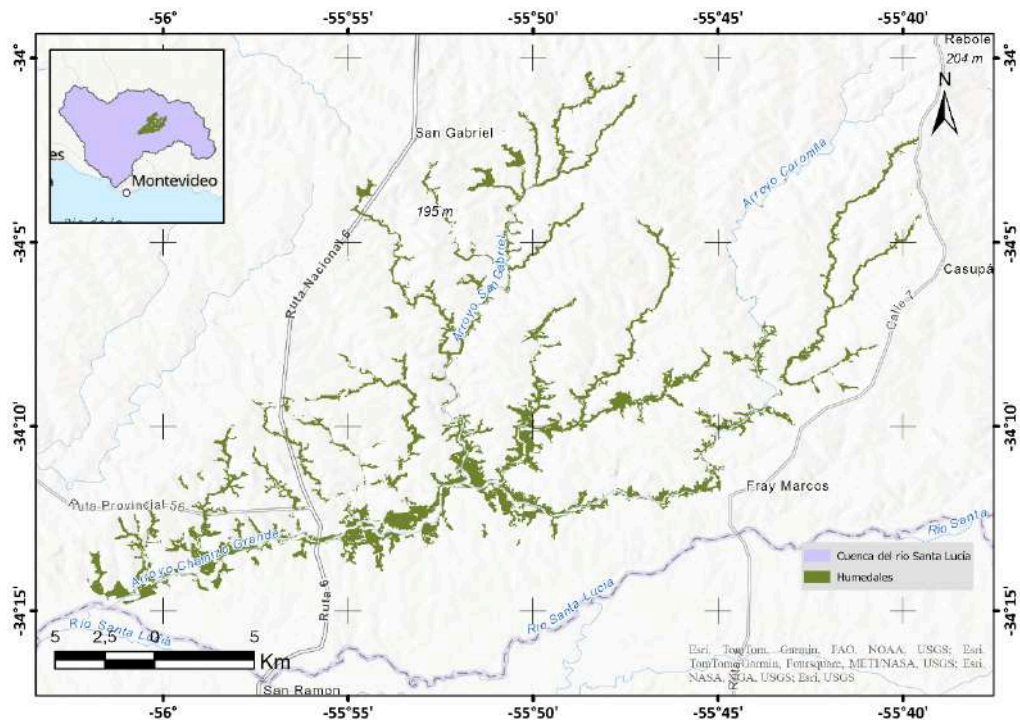

Ubicación:

Al Norte 33°58'33"S, al Oeste 56°2'15"W, al Este 55°38'53"W, y al Sur 34°14'51"S.

**Descripción
de la
ubicación:**

Humedales ubicados entre las localidades de San Ramón, San Gabriel y Fray Marcos. En el Departamento de Florida. En la zona media de la cuenca del río Santa Lucía.



Humedales del Ao. Colorado y tributarios

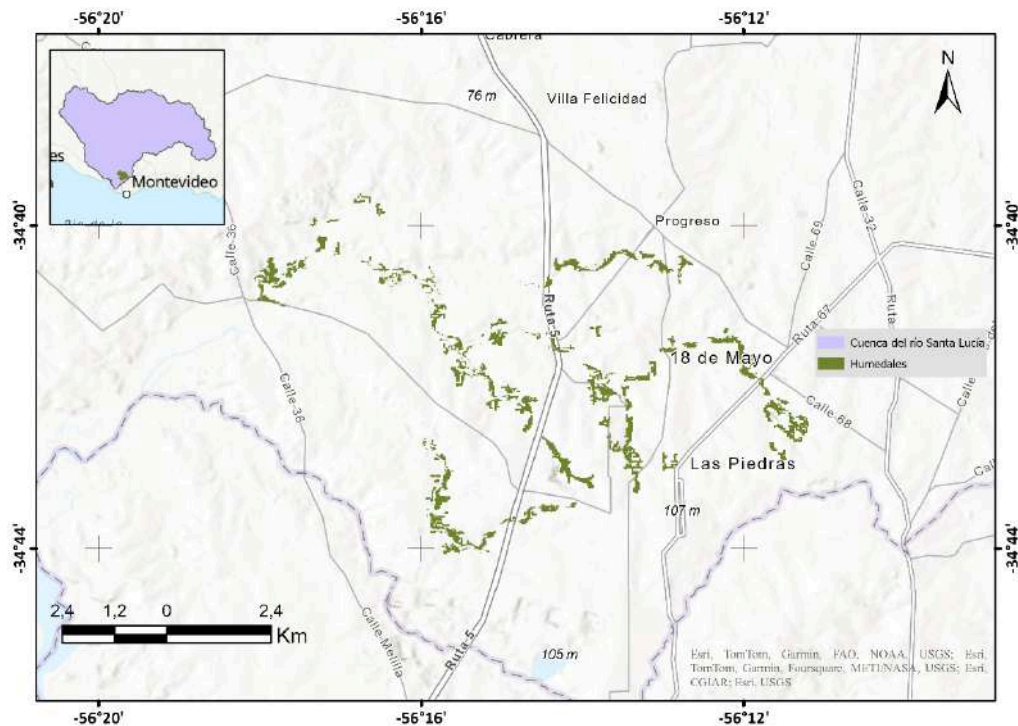

Ubicación:	Al Norte 34°39'34"S, al Oeste 56°18'5"W, al Este 56°11'11"W, y al Sur 34°44'6"S.
Descripción de la ubicación:	Humedales ubicados en el departamento de Canelones próximos a la ciudad de Las Piedras y a Progreso. En la zona baja de la cuenca del río Santa Lucía.

Cuenca del Río Negro:

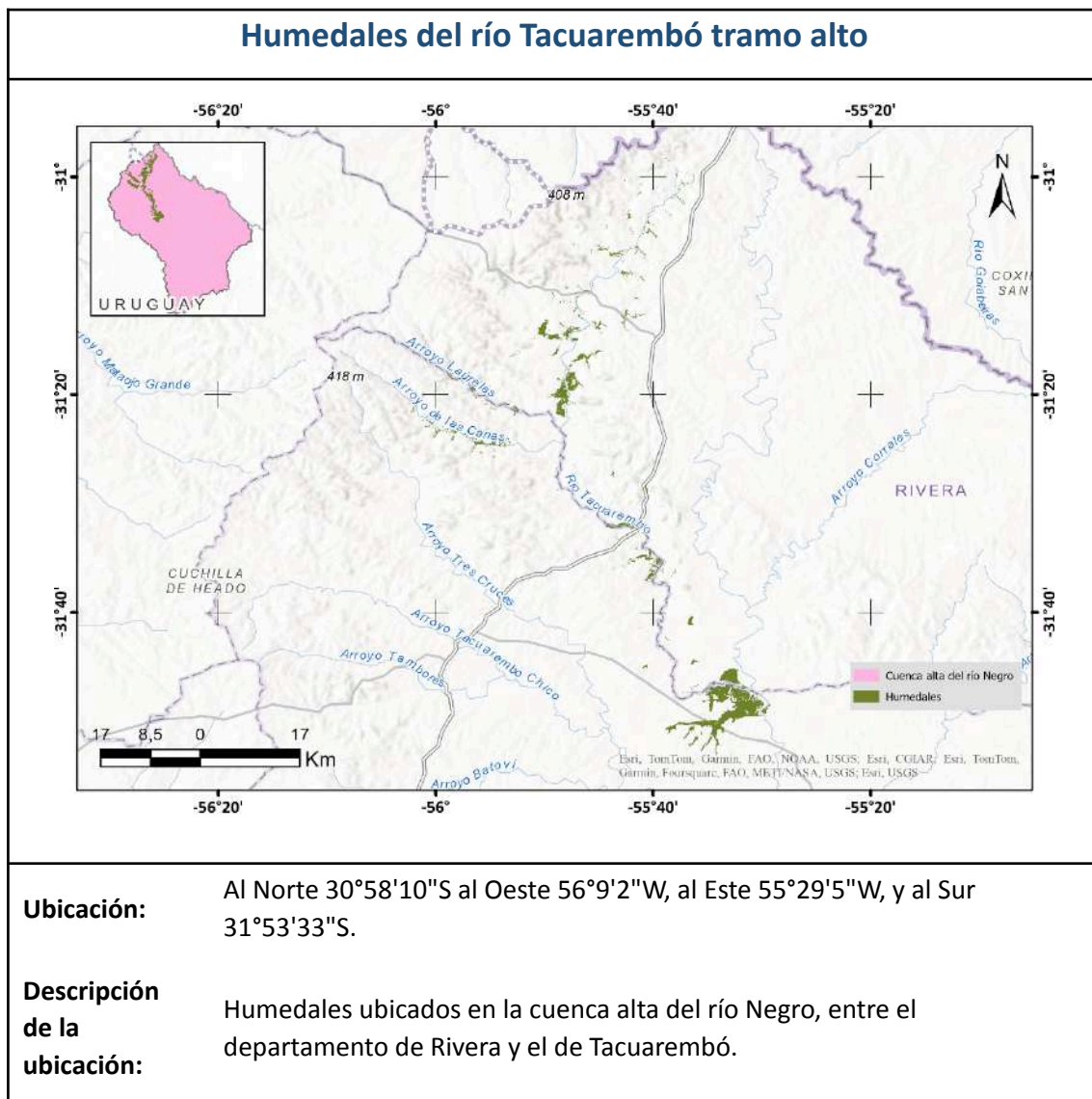



Humedales del río Tacuarembó tramo bajo

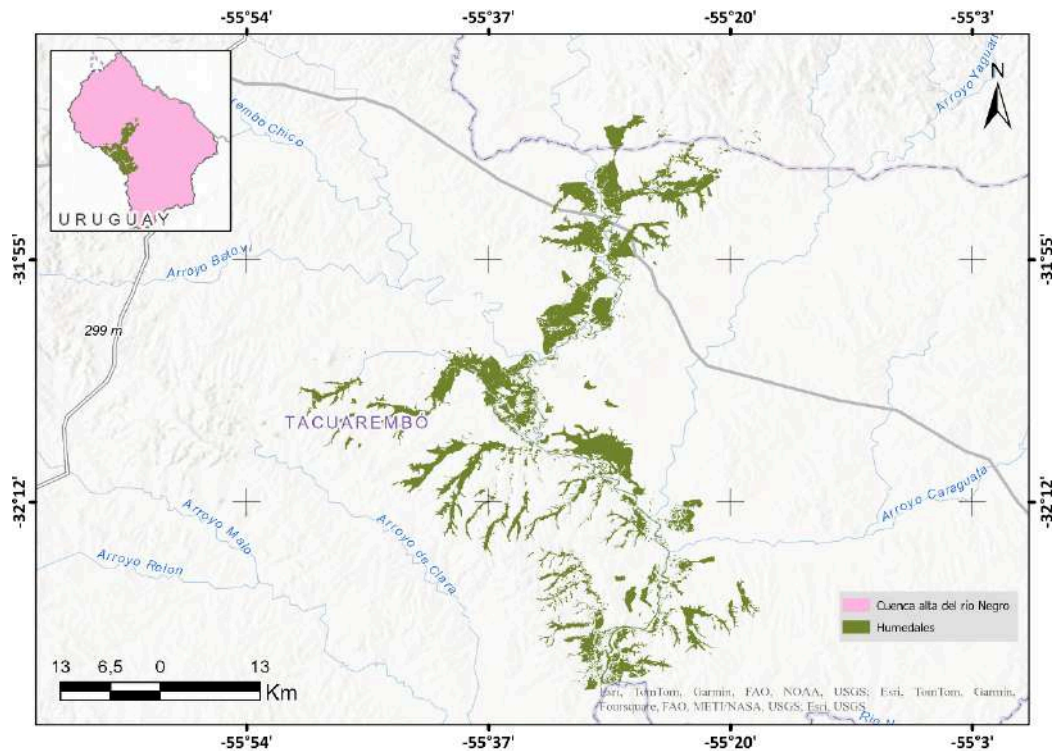

Ubicación:

Al Norte 31°41'24"S al Oeste 55°50'43"W, al Este 55°17'7"W, y al Sur 32°25'23"S.

**Descripción
de la
ubicación:**

Humedales ubicados en la cuenca alta del río Negro, entre el departamento de Rivera y el de Tacuarembó.



Humedales del Ao. Tacuarembó Chico y tributarios

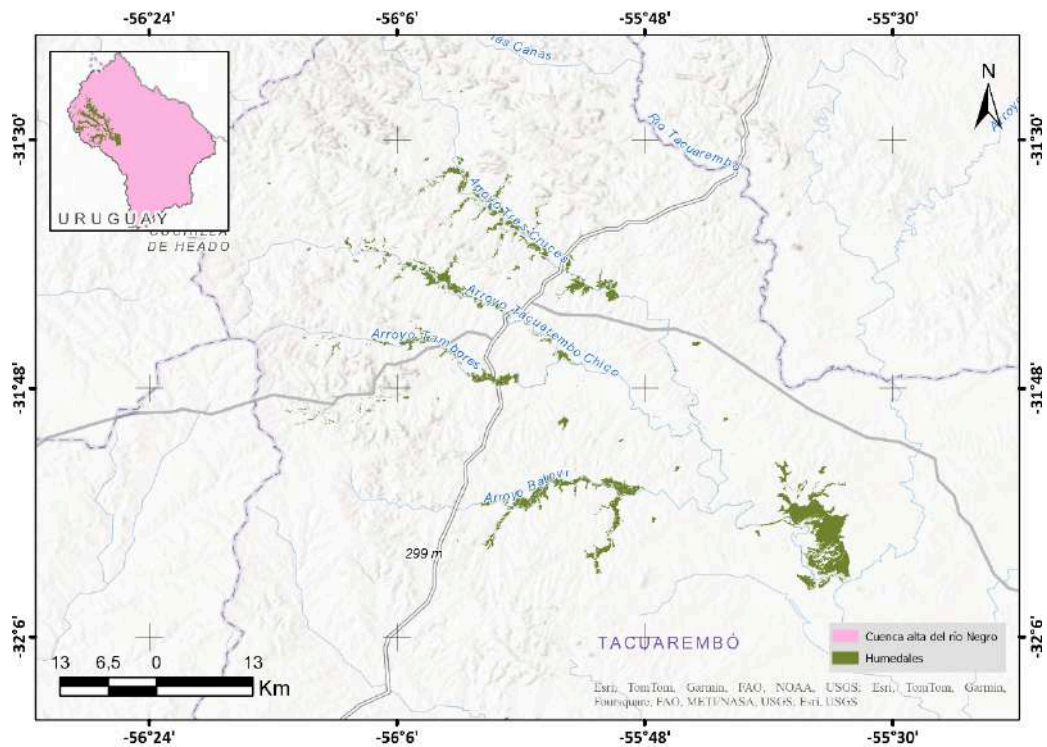

Ubicación:

Al Norte 31°17'55"S al Oeste 56°17'23"W, al Este 55°33'3"W, y al Sur 32°2'56"S.

**Descripción
de la
ubicación:**

Humedales ubicados en la cuenca alta del río Negro, en la zona Norte del departamento de Tacuarembó.



Humedales del Ao. Cañapirú y tributarios

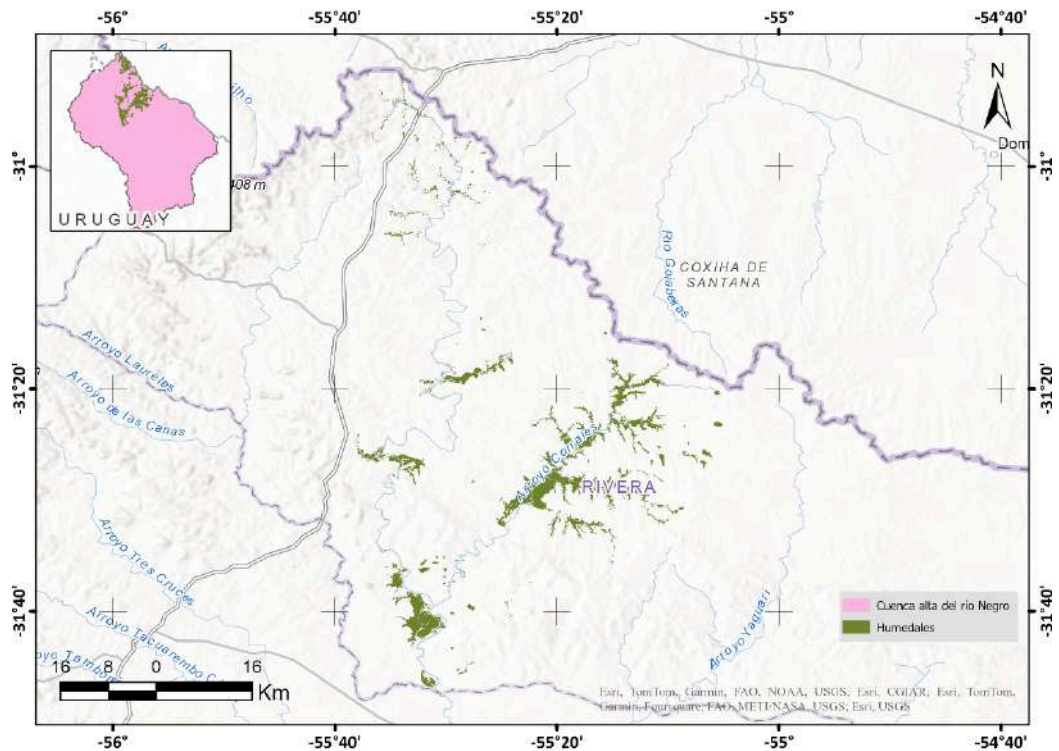

Ubicación:

Al Norte 30°50'58"S al Oeste 55°39'49"W, al Este 55°4'35"W, y al Sur 31°47'21"S.

**Descripción
de la
ubicación:**

Humedales ubicados en la cuenca alta del río Negro, en el departamento de Rivera.

Humedales del Ao. Caraguatá y tributarios

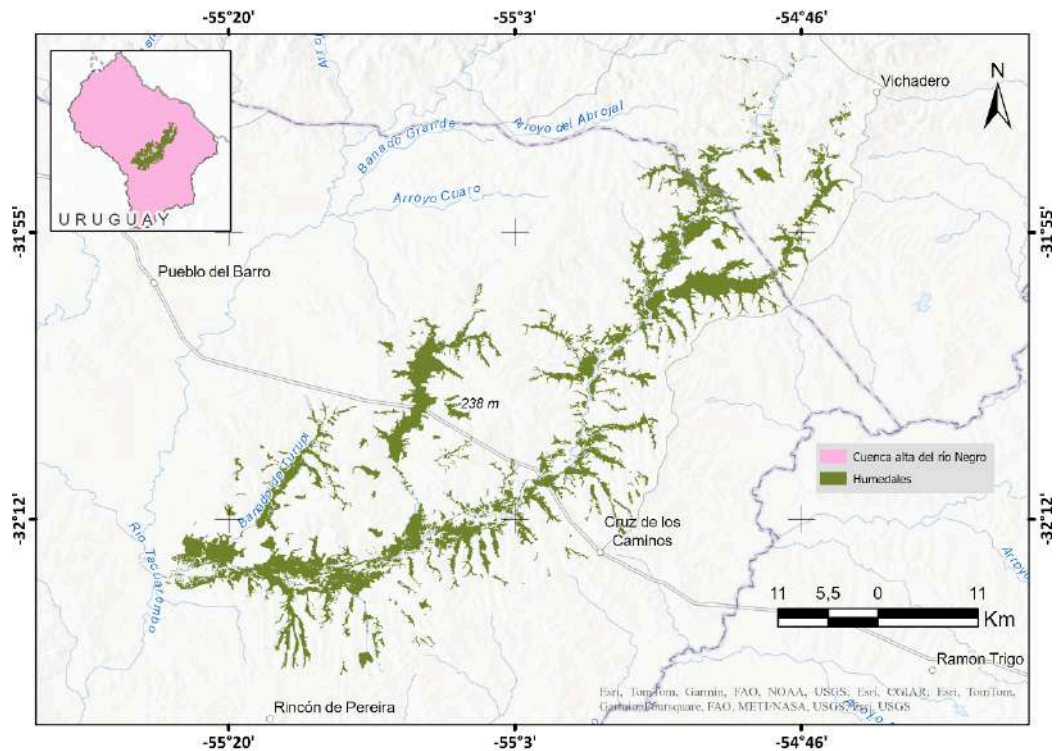

Ubicación: Al Norte 31°44'16"S al Oeste 55°24'48"W, al Este 54°42'9"W, y al Sur 32°21'25"S.

Descripción de la ubicación:	Humedales ubicados en la cuenca alta del río Negro, entre los departamentos de Rivera y Tacuarembó.
-------------------------------------	---



Humedales del Ao. Coladeras y tributarios

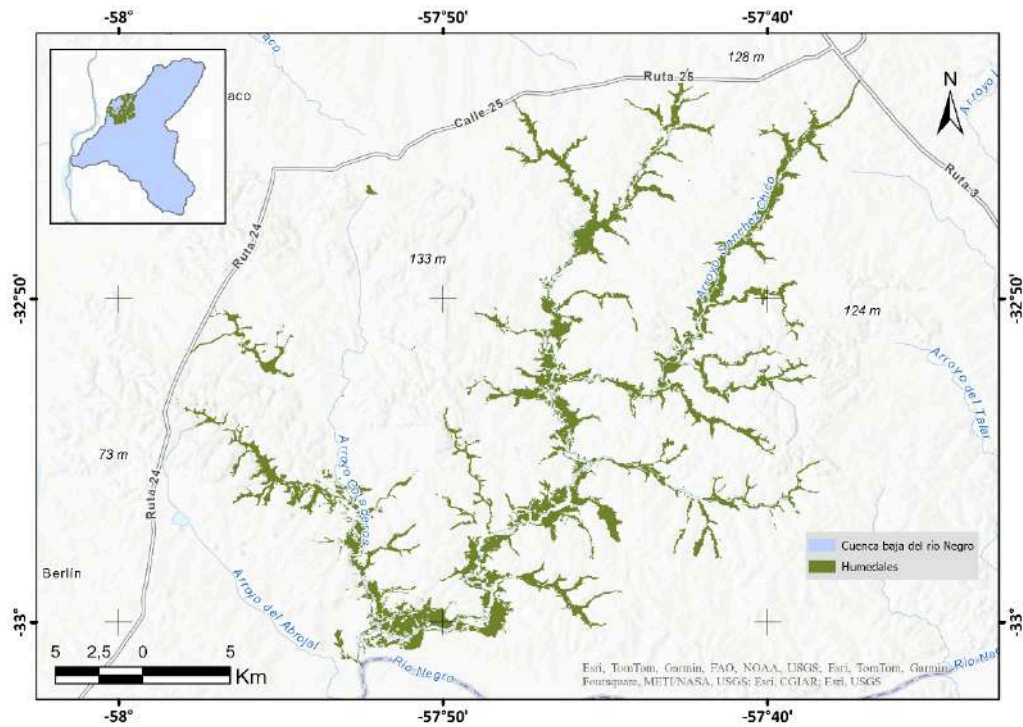

Ubicación:	Al Norte 32°42'44"S, al Oeste 57°58'17"W, al Este 57°37'6"W, y al Sur 33°1'26"S.
Descripción de la ubicación:	Humedales ubicados entre las rutas 25 y la ruta 20 en el departamento de Río Negro.



Humedales del Ao. Corrales y tributarios

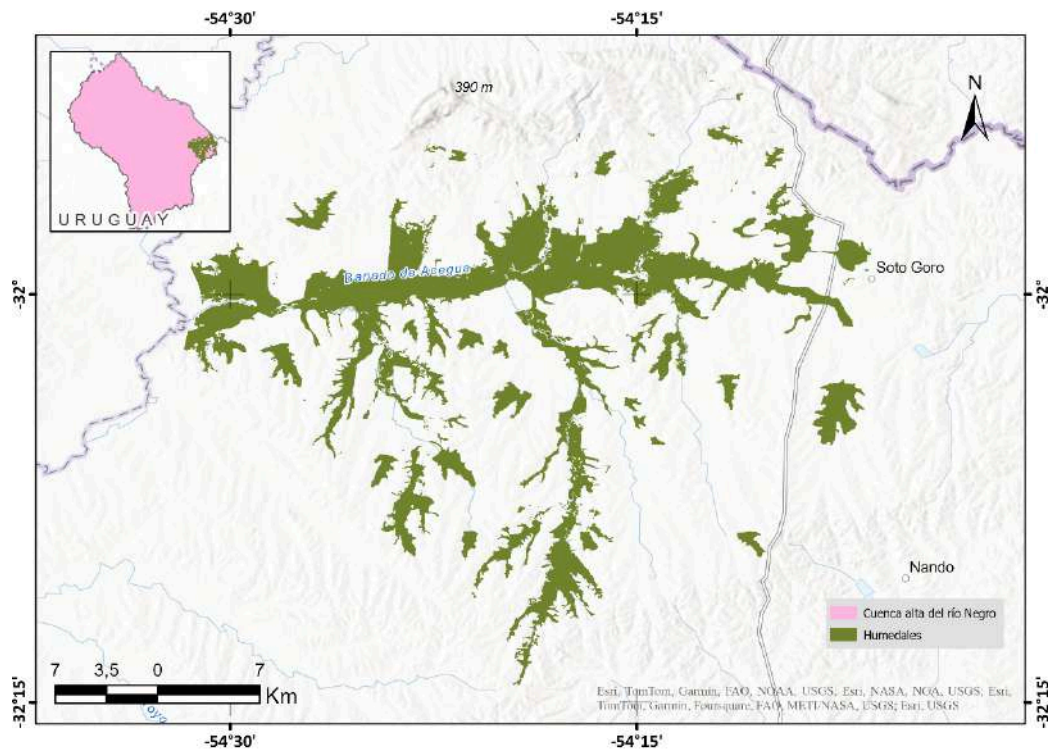

Ubicación: Al Norte 31°51'38"S al Oeste 54°31'59"W, al Este 54°5'52"W, y al Sur 32°14'37"S.

Descripción de la ubicación: Humedales ubicados en la cuenca alta del río Negro, al norte en el departamento de Cerro Largo.



Humedales del Ao. Del Cordobés y tributarios

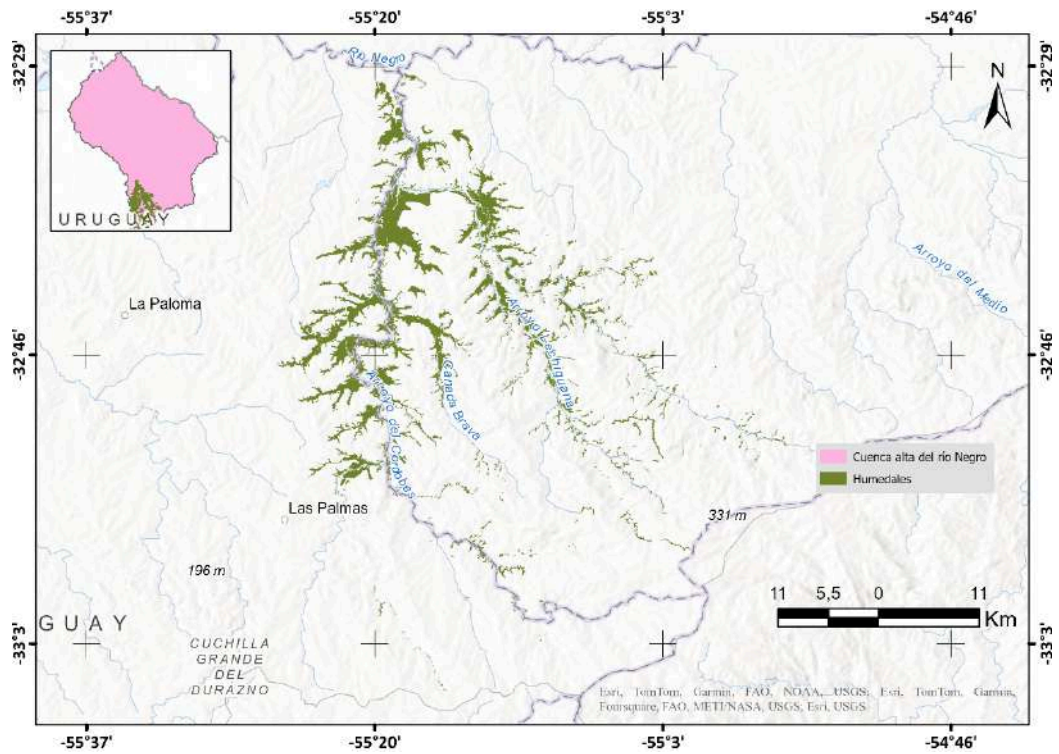

Ubicación:

Al Norte 32°28'59"S al Oeste 55°26'2"W, al Este 54°55'22"W, y al Sur 33°5'54"S.

**Descripción
de la
ubicación:**

Humedales ubicados en la cuenca alta del río Negro, entre los departamentos de Durazno y Cerro Largo.



Humedales del Ao. Del Hospital y tributarios

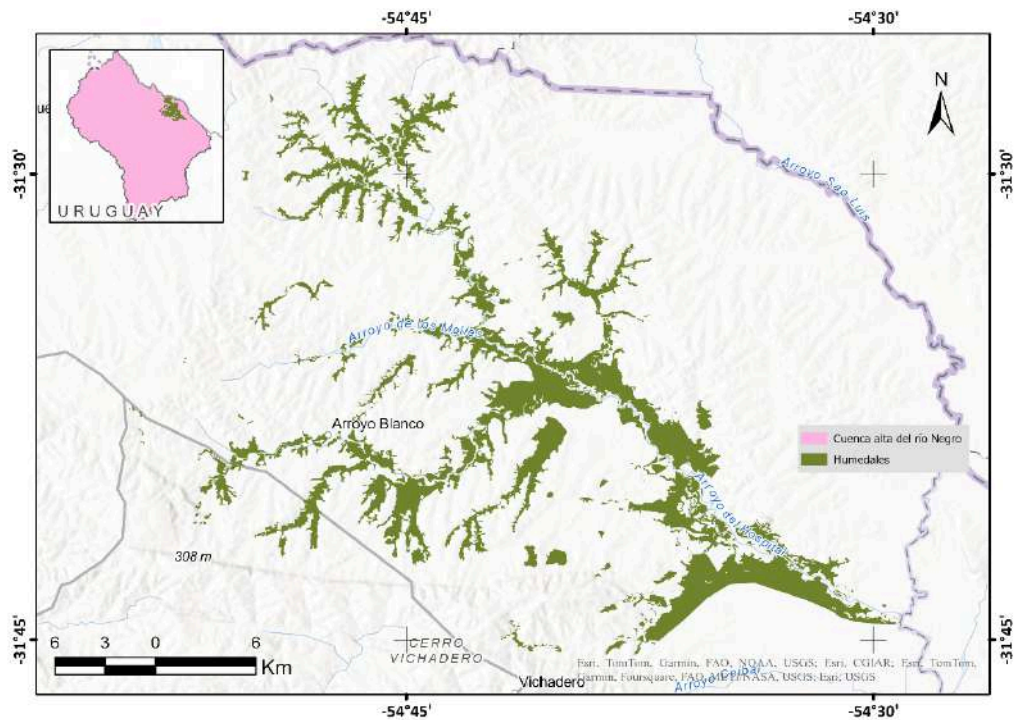

Ubicación:

Al Norte 31°25'11"S al Oeste 54°54'55"W, al Este 54°28'58"W, y al Sur 31°46'37"S.

**Descripción
de la
ubicación:**

Humedales ubicados en la cuenca alta del río Negro, en el departamento de Rivera.



Humedales del Ao. Don Esteban Grande y tributarios

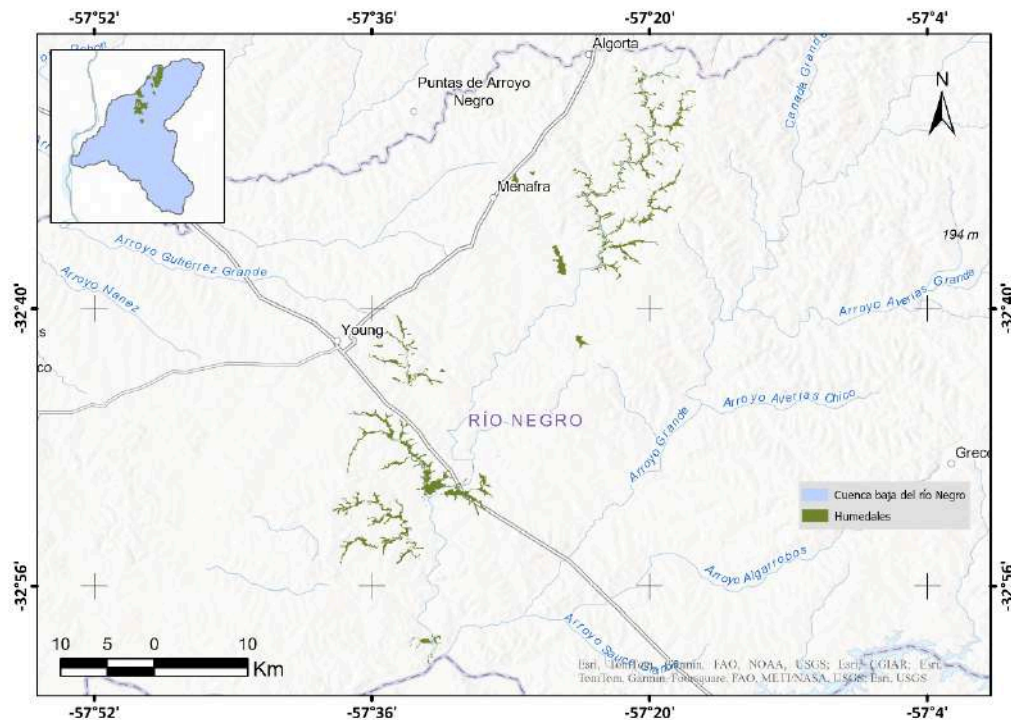

Ubicación:

Al Norte 32°25'56"S, al Oeste 57°38'25"W, al Este 57°17'15"W, y al Sur 33°0'34"S.

**Descripción de la
ubicación:**

Humedales ubicados en la cuenca baja del río Negro, en el departamento de Río Negro.



Humedales del Ao. Grande Del Norte

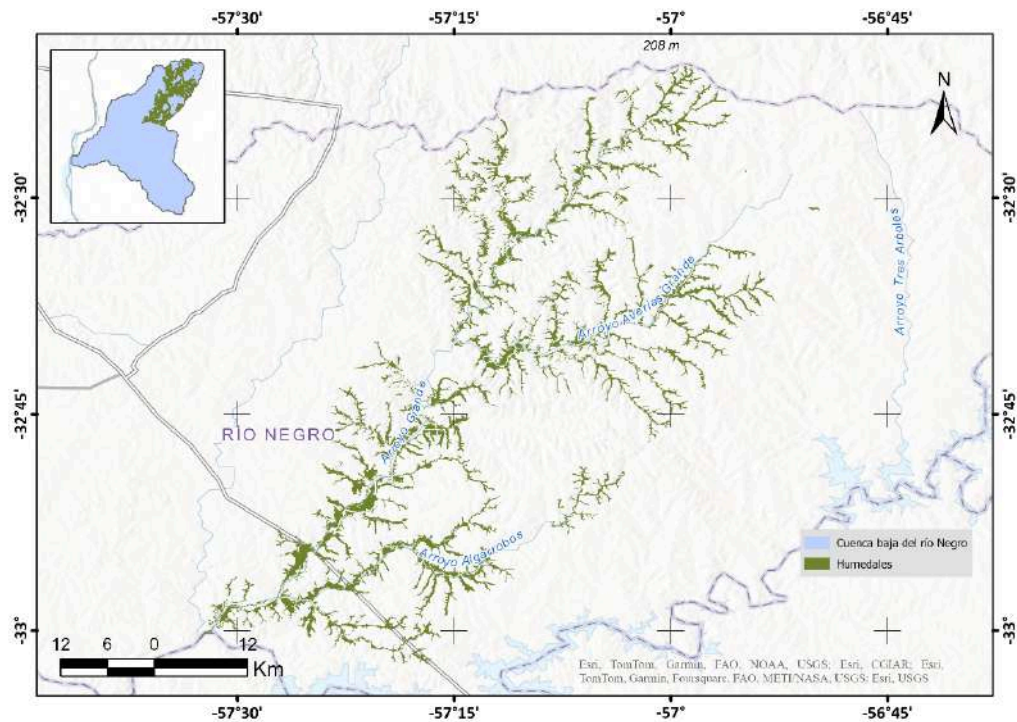

Ubicación:

Al Norte 32°20'46"S, al Oeste 57°32'37"W, al Este 56°47'27"W, y al Sur 33°2'25"S.

**Descripción
de la
ubicación:**

Humedales ubicados en la cuenca baja del río Negro, en el departamento de Río Negro.



Humedales del Ao. Yaguarí y tributarios

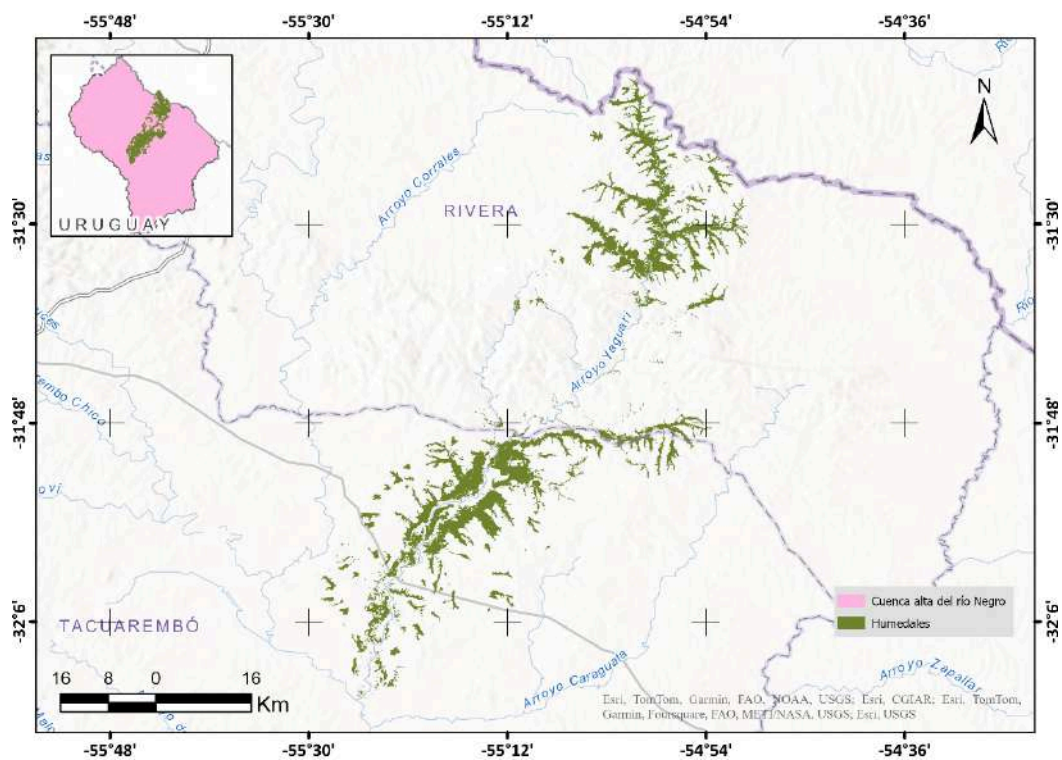

Ubicación:

Al Norte 31°16'4"S al Oeste 55°29'46"W, al Este 54°49'9"W, y al Sur 32°13'7"S.

**Descripción
de la
ubicación:**

Humedales ubicados en la cuenca alta del río Negro, entre los departamentos de Rivera y Tacuarembó.



Humedales del Arroyo Grande del sur y tributarios

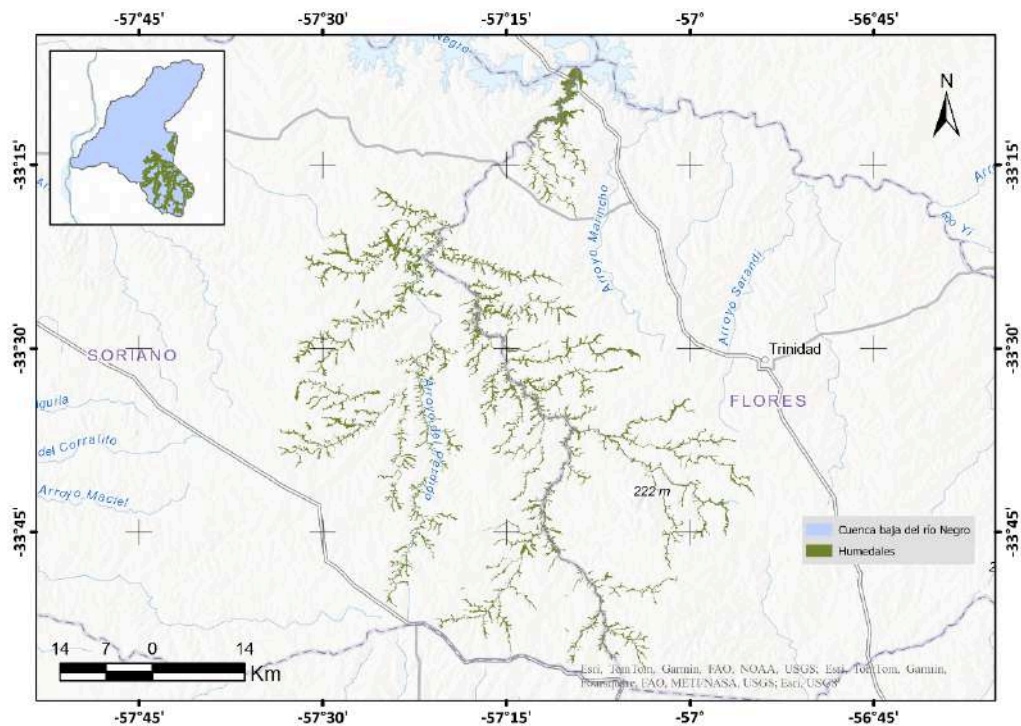

Ubicación:

Al Norte 33°6'53"S, al Oeste 57°33'46"W, al Este 56°54'42"W, y al Sur 33°56'15"S.

**Descripción
de la
ubicación:**

Humedales ubicados en la cuenca baja del río Negro, entre los departamentos de Soriano y Flores, entre ruta 2 y ruta 3.



Humedales del río Negro tramo inferior de la cuenca alta

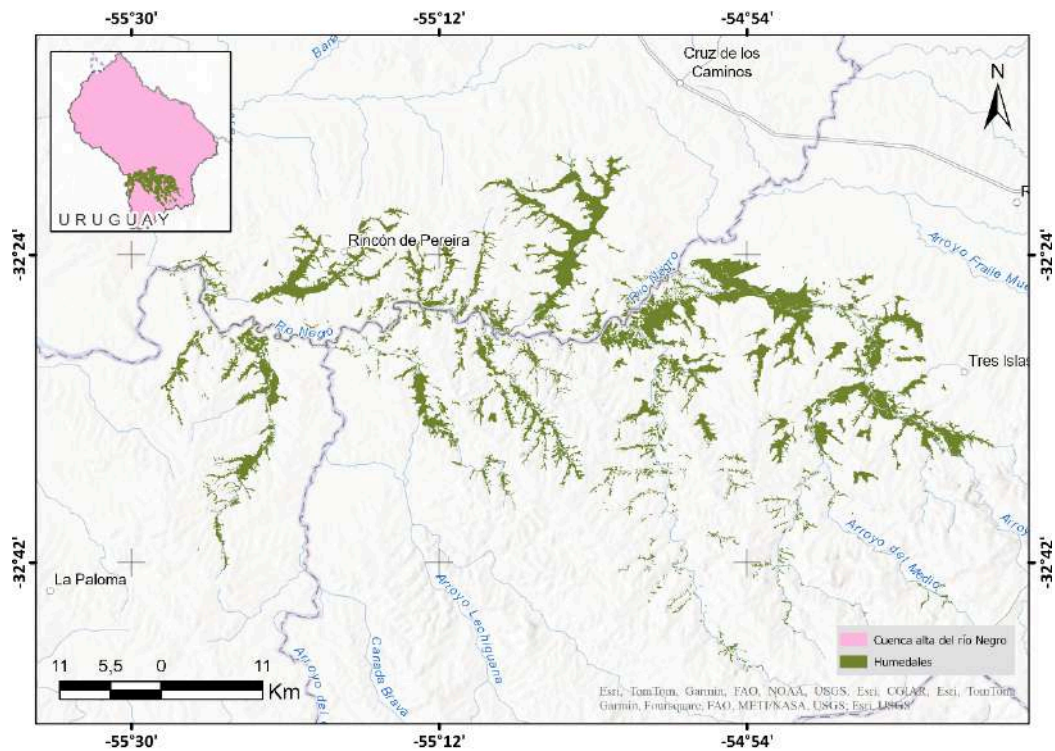

Ubicación:

Al Norte 32°17'34"S al Oeste 55°28'33"W, al Este 54°35'49"W, y al Sur 32°51'15"S.

**Descripción
de la
ubicación:**

Humedales ubicados en la cuenca alta del río Negro, entre los departamentos de Cerro Largo, Durazno y Tacuarembó.



Humedales del río Negro tramo medio de la cuenca alta

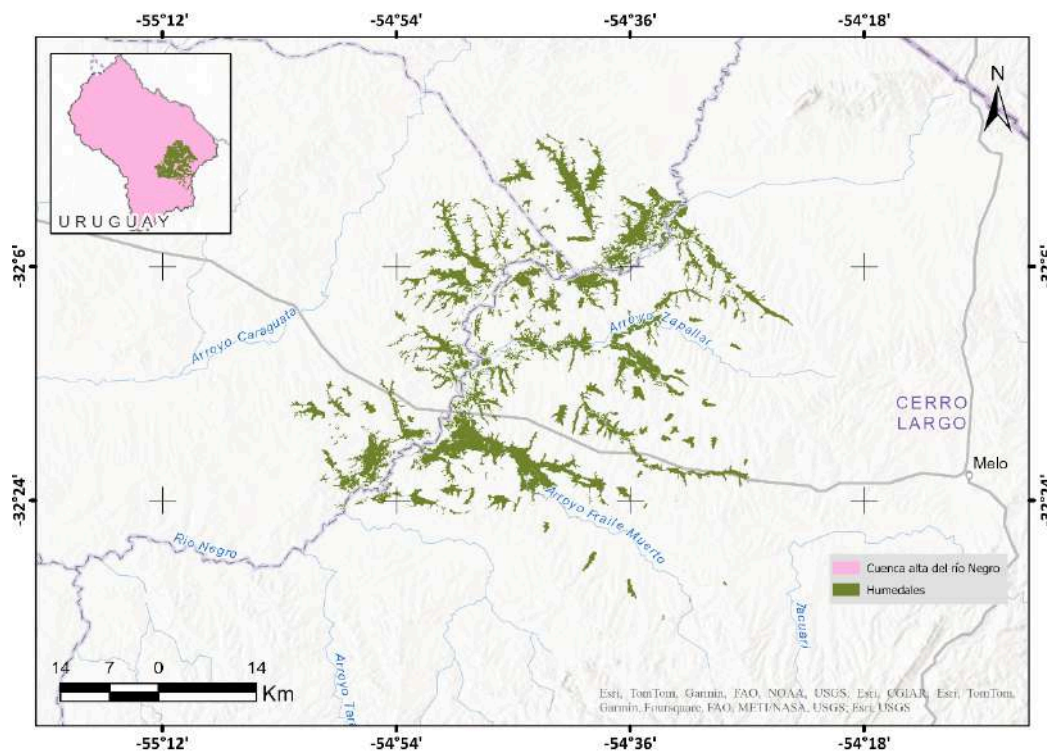

Ubicación:

Al Norte 31°55'24"S al Oeste 55°2'35"W, al Este 54°22'35"W, y al Sur 32°43'33"S.

**Descripción
de la
ubicación:**

Humedales ubicados en la cuenca alta del río Negro, entre los departamentos de Durazno y Cerro Largo.



Humedales del río Negro tramo superior de la cuenca baja

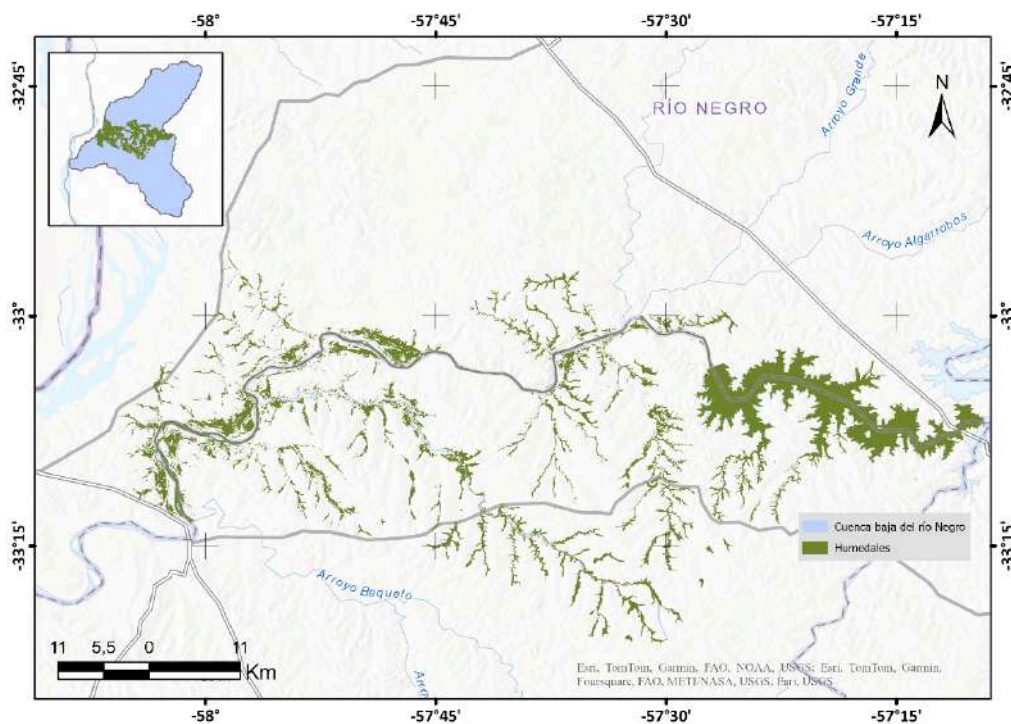

Ubicación:

Al Norte 32°55'2"S al Oeste 58°5'47"W, al Este 57°9'16"W, y al Sur 33°21'35"S.

**Descripción
de la
ubicación:**

Humedales ubicados en la cuenca baja del río Negro, entre los departamentos de Soriano y Río Negro.



Humedales del río Negro y tributarios tramo inferior de la cuenca baja

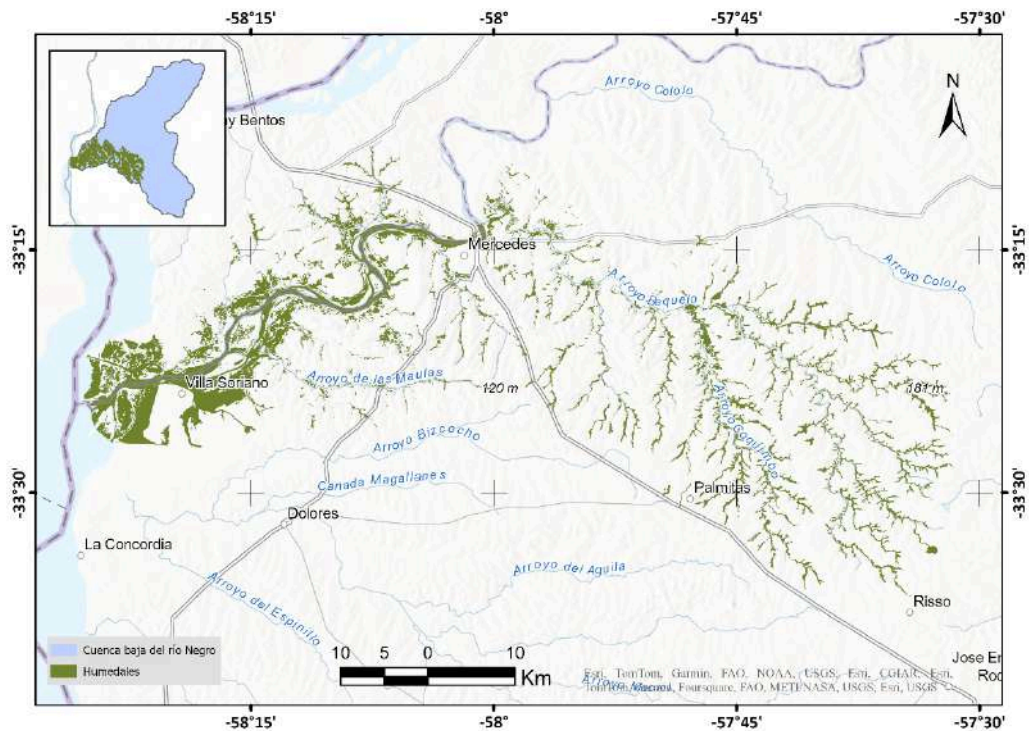

Ubicación:

Al Norte 33°8'24"S al Oeste 58°25'34"W, al Este 57°31'22"W, y al Sur 33°36'25"S.

**Descripción
de la
ubicación:**

Humedales ubicados en la cuenca baja del río Negro, entre los departamentos de Soriano y Río Negro.



Humedales del río Negro, tramo superior de la cuenca alta

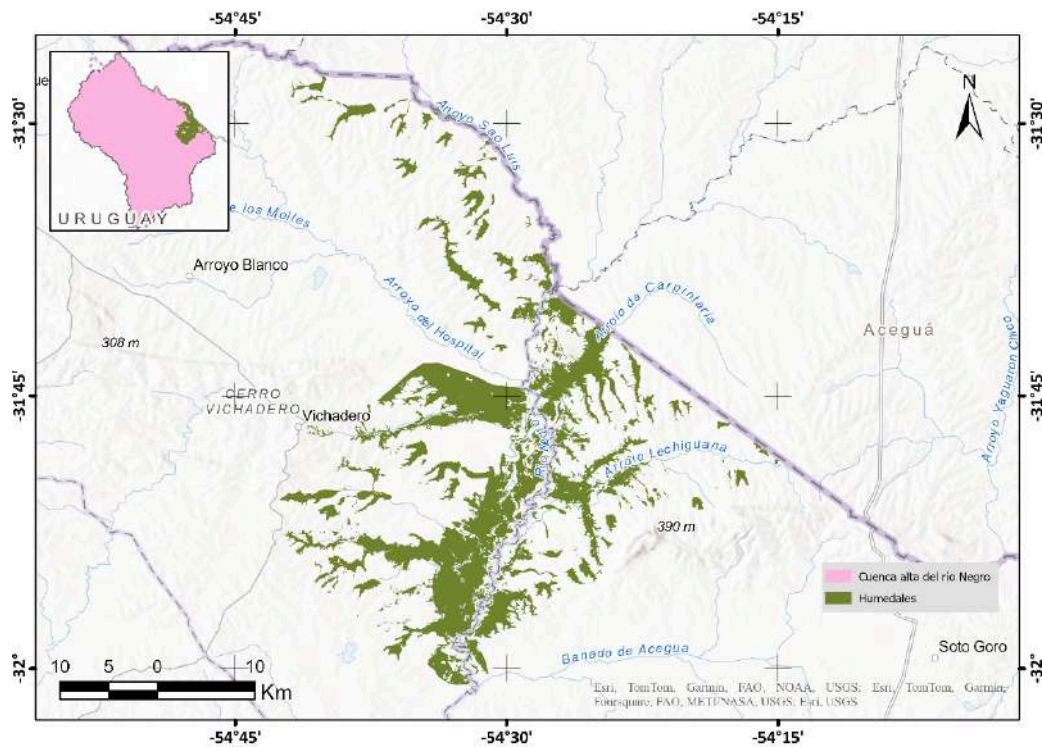

Ubicación:

Al Norte 31°26'51"S al Oeste 54°43'7"W, al Este 54°14'36"W, y al Sur 32°1'7"S.

**Descripción
de la
ubicación:**

Humedales ubicados en la cuenca alta del río Negro, entre los departamentos de Cerro Largo y Rivera.



Humedales de Esteros de Farrapos

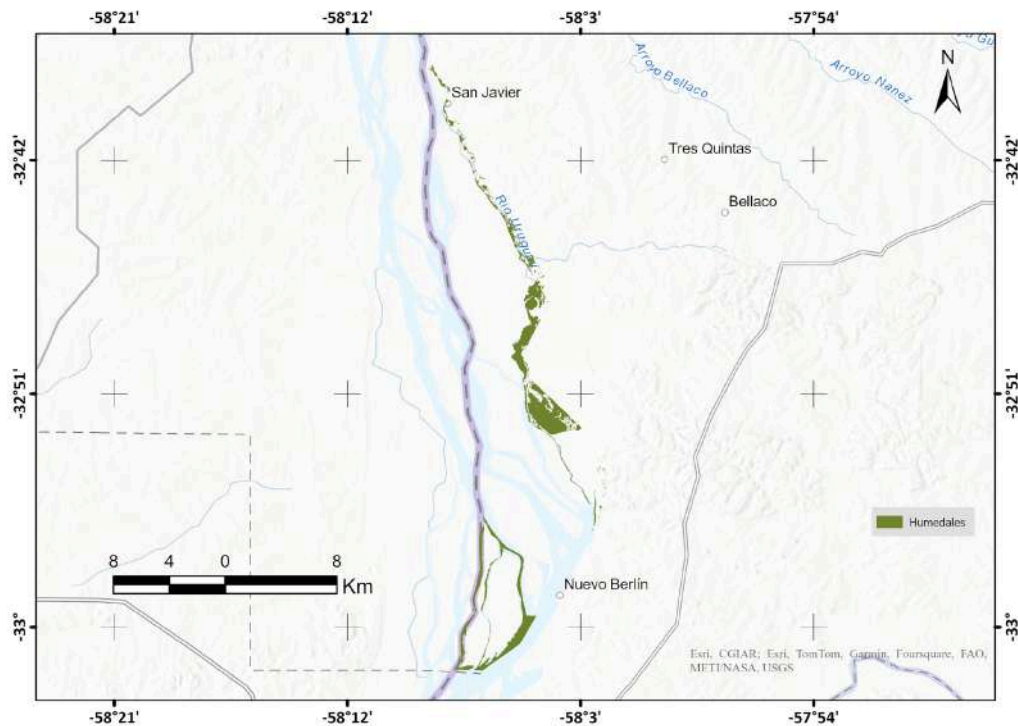

Ubicación:

Al Norte 32°38'20"S, al Oeste 58°9'11"W, al Este 58°1'44"W, y al Sur 33°1'42"S.

Descripción de la ubicación:

Humedales ubicados en la zona circundante al área protegida de Esteros de Farrapos en la región oeste del país, la superficie principal se encuentra al sur de la Localidad de San Javier en el departamento de Río Negro.